

دليل البدء السريع

لتنزيل تطبيق EVV للهواتف المحمولة وتسجيل الدخول إليه

سيستخدم موظفو PCA تطبيق EVV للهواتف المحمولة من أجل تسجيل وقت الحضور ووقت الانصراف في كل مناوبة. يتعين تنزيل تطبيق EVV للهواتف المحمولة على جهاز ذكي. لن يحتاج المستهلكون إلى استخدام تطبيق EVV للهواتف المحمولة.

الخطوة رقم 1 - تنزيل تطبيق EVV

1

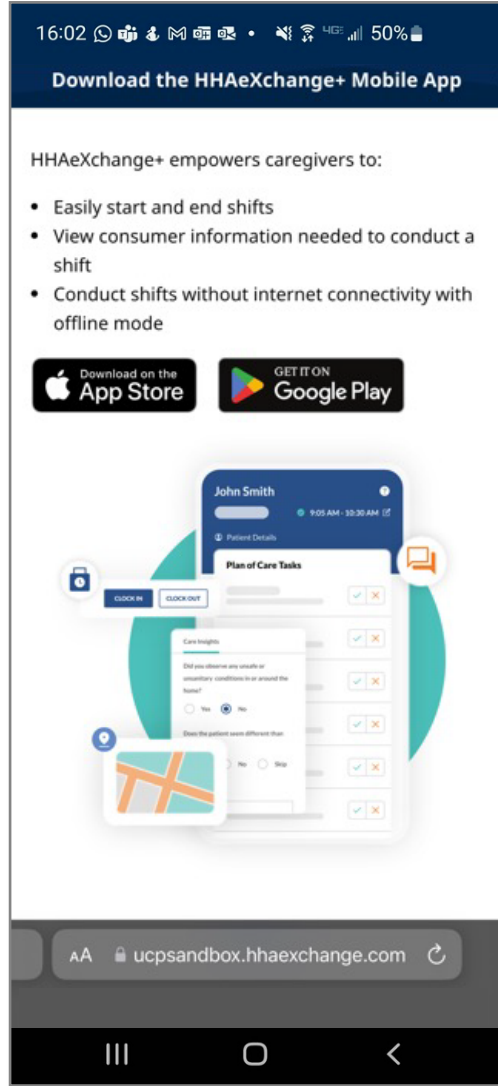

عندما يقوم موظفو PCA بتسجيل الدخول للمرة الأولى، ستظهر لهم هذه الشاشة التي تطلب منهم تنزيل تطبيق EVV للهواتف المحمولة (تطبيق HHAExchange+ للهواتف المحمولة). انقر فوق الزر الذي يطابق الجهاز الذي تستخدمه.

إذا كان لديك جهاز Apple، فانقر فوق:



إذا كان لديك جهاز Android، فانقر فوق:



لا تقم بتنزيل التطبيق حتى تظهر لك هذه الشاشة.

ملاحظة: إذا لم تظهر لك هذه الرسالة، أو إذا بدأت استخدام جهاز جديد، يتعين عليك الاتصال بـ Tempus FI على الرقم 1-877-479-7577 للمساعدة في تنزيل تطبيق EVV للهواتف المحمولة.

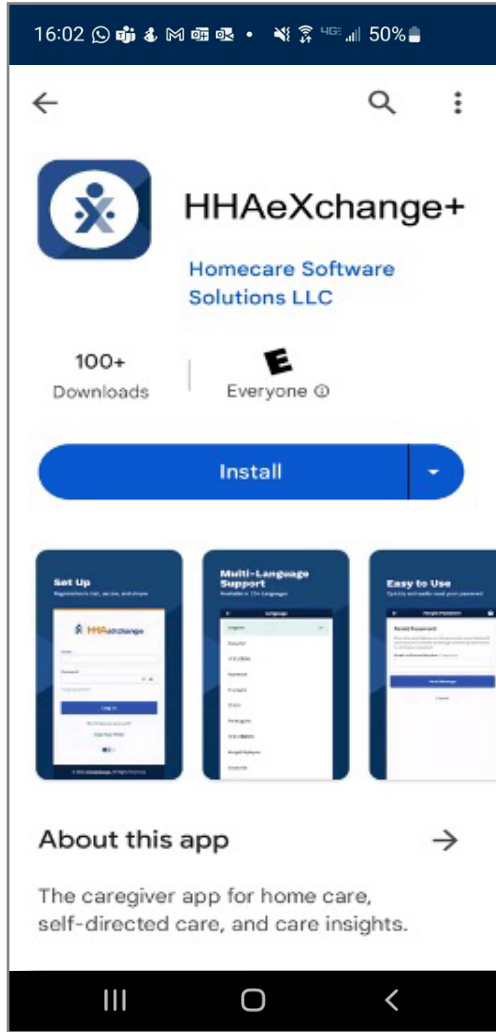

انقر فوق **Install** (تثبيت) لتنزيل تطبيق EVV للهواتف المحمولة.

وبعد اكتمال التنزيل، انقر فوق **open** (فتح) لفتح تطبيق EVV للهواتف المحمولة.

حدد اللغة التي تريد استخدامها، ثم انقر فوق **Apply** (تطبيق).



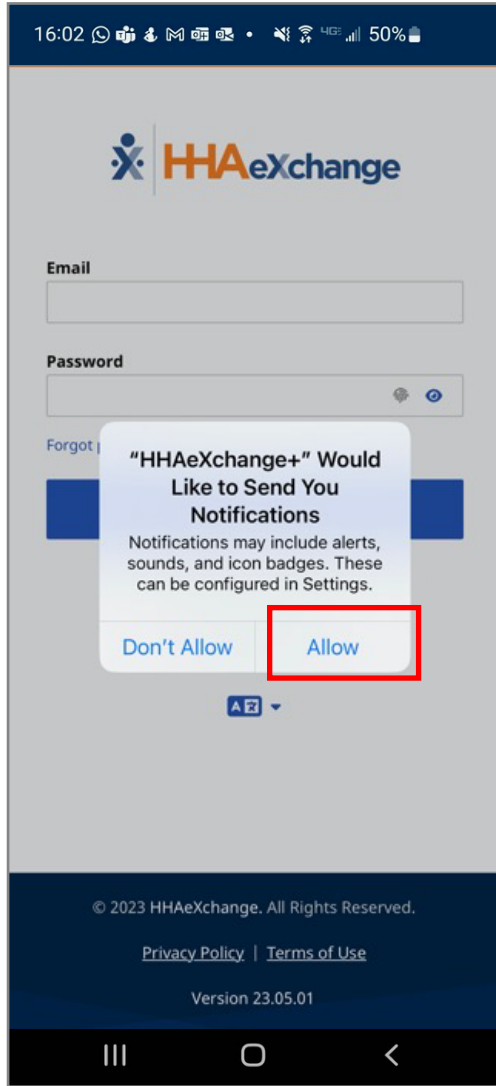

عند عرض رسالة

"HHAeXchange+" Would Like to Send You Notifications

(يطلب منك تطبيق "HHAeXchange+" السماح بإرسال إشعارات إليك)، انقر فوق **Allow** (السماح) لتلقي إشعارات فورية من تطبيق EVV للهواتف المحمولة.

ملاحظة: إذا لم تسمح بالإشعارات، فلن يتم تذكيرك بأن هناك مناوبة تعمل في الخلفية أو غيرها من الإشعارات المهمة.

16:02 50% 4G+

HHAeXchange

Email

Password

Forgot password?

Log In

Don't have an account?
[Sign Up Here](#)

AE

© 2023 HHAeXchange. All Rights Reserved.
[Privacy Policy](#) | [Terms of Use](#)
Version 23.05.01

ستظهر شاشة تسجيل الدخول إلى تطبيق الهاتف المحمول.

اكتب عنوان بريدك الإلكتروني وكلمة المرور الجديدة، ثم انقر فوق الزر **Log In** (تسجيل الدخول).

إذا أغلقت التطبيق عن طريق الخطأ، يمكنك البحث عن هذه الأيقونة:

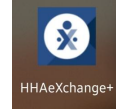

على شاشتك الرئيسية لعرض صفحة تسجيل الدخول مرة أخرى.

ملاحظة: احرص على اتباع هذه الخطوات على الجهاز الذكي الذي ستستخدمه في **EVV**.

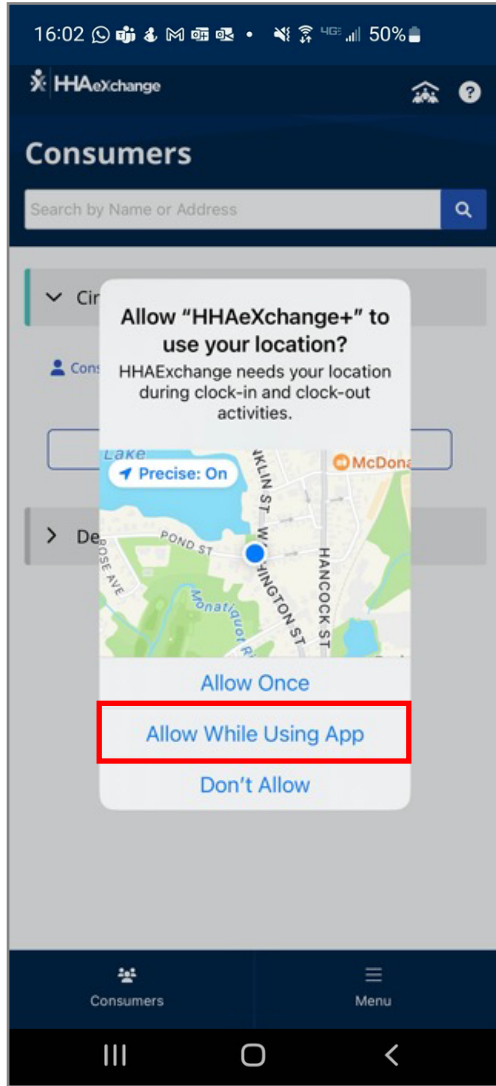

في المرة الأولى التي تقوم فيها بتسجيل الدخول، سيطلب منك مشاركة موقعك.

لاستخدام تطبيق EVV للهواتف المحمولة، يتعين عليك تمكين خدمات تحديد الموقع. انقر فوق **Allow While Using App** (السماح أثناء استخدام التطبيق).

لن يعمل تطبيق EVV للهواتف المحمولة من دون خدمات تحديد المواقع. ولن تتمكن من بدء مناوباتك وإنهائها.

ماذا لو لم تسمح بتشغيل خدمات تحديد الموقع؟

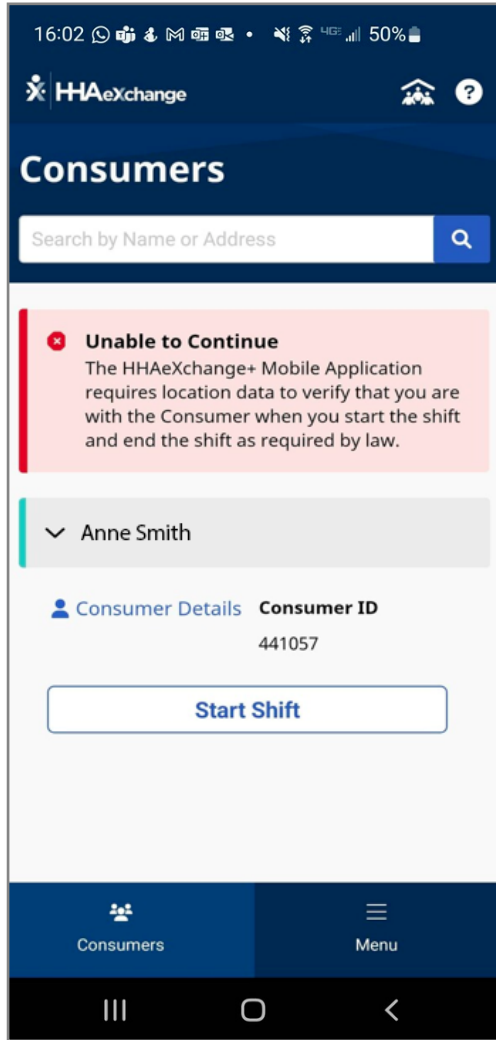

إذا لم تقم بتمكين خدمات تحديد الموقع أثناء استخدامك لتطبيق EVV للهواتف المحمولة، فستظهر رسالة الخطأ هذه، ولن تتمكن من تسجيل وقت الحضور أو وقت الانصراف.

يجب عليك تمكين خدمات تحديد الموقع في تطبيق EVV للهواتف المحمولة. انقر فوق **Allow While Using App** (السماح أثناء استخدام التطبيق).

تُمكن خدمات تحديد الموقع تطبيق EVV للهواتف المحمولة من تدوين موقع خدمتك على أنه المنزل أو المجتمع.

ملاحظة: لا يقوم تطبيق EVV للهواتف المحمولة بالتحقق من موقع موظف PCA إلا في اللحظة التي يقوم فيها موظف PCA بتسجيل وقت حضور مناوبته وفي اللحظة التي يقوم فيها موظف PCA بتسجيل وقت الانصراف من مناوبته. تعرف على المزيد من المعلومات على الموقع الإلكتروني TempusUnlimited.org/EVV-support

يمكنك الآن الدخول إلى حسابك الجديد على تطبيق EVV للهواتف المحمولة والبدء في تسجيل وقت حضور المناوبات ووقت الانصراف منها.