

# 快速入门指南

## EVV 移动应用下载和登录

PCA 每个班次都要使用 EVV 移动应用打卡上下班。  
须将 EVV 移动应用下载到智能设备上。消费者无需使用 EVV 移动应用。  
请注意, 下载 EVV 移动应用之前, 必须注册 EVV 帐户。

### 1 步骤 1 - 下载 EVV 应用

首次登录时, PCA 将看到此屏幕, 要求您下载 EVV 移动应用 (HHAeXchange+ 移动应用)。点按与您使用的设备相匹配的按钮。

如果您使用 Apple 设备, 请单击:



如果您使用 Android 设备, 请单击:



在看到此界面之前请勿下载应用。

注意: 如果您没有看到此消息, 或者您使用的是新设备, 必须拨打  
📞 1-877-479-7577 联系 Tempus FI,  
以获得下载 EVV 移动应用的帮助。

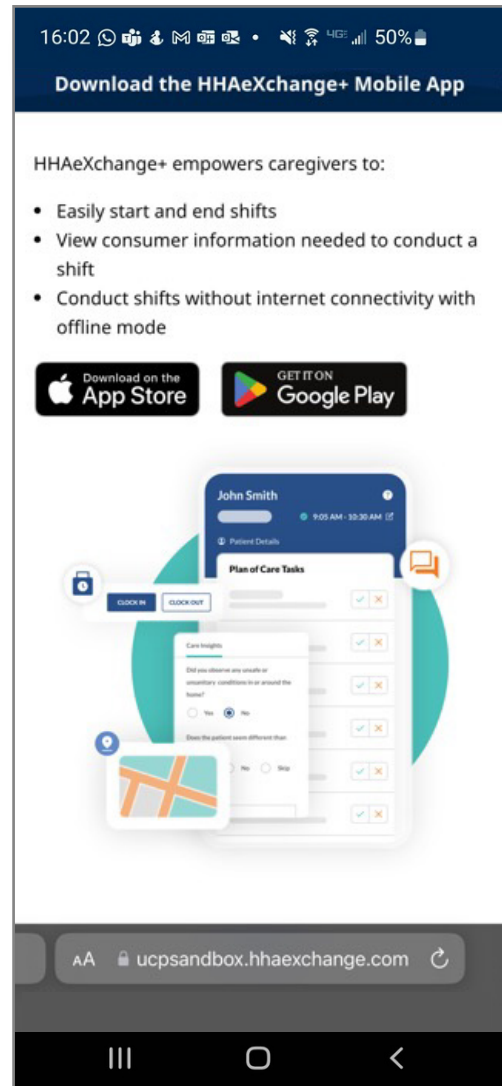

## 2

## 步骤 2 - 安装应用

点按 **Install** (安装) 下载 EVV 移动应用。

下载完成后, 点按 **Open** (打开) 打开 EVV 移动应用。

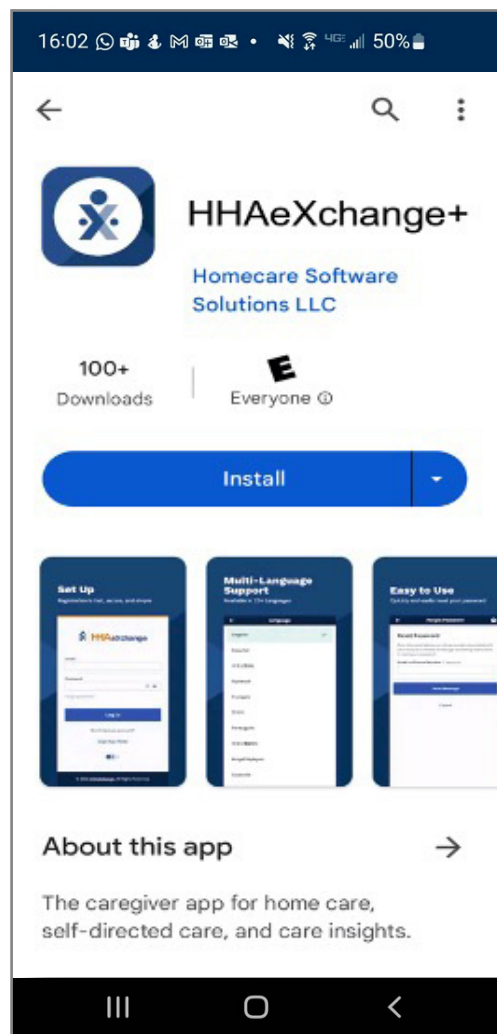

### 3

## 步骤 3 - 选择语言

选择您想使用的语言, 然后点按 **Apply** (应用)。

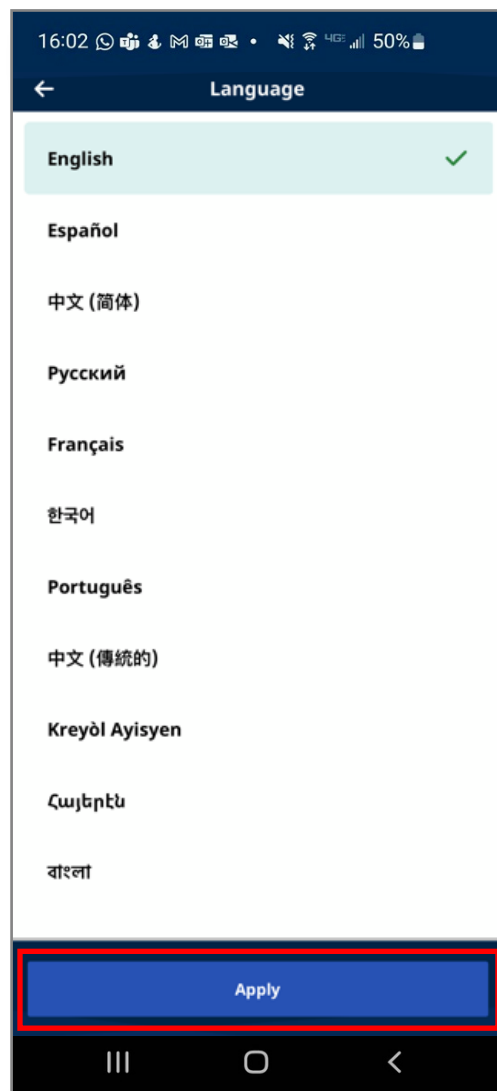

# 4

## 步骤 4 - 选择允许通知

当您看到“HHAeXchange+” Would Like to Send You Notifications (“HHAeXchange+” 希望向您发送通知) 的消息时, 点按 **Allow** (允许) 以接收来自 EVV 移动应用的推送通知。

注意: 如果不允许接收通知, 您将不会收到后台正在运行班次的提醒或其他重要通知。

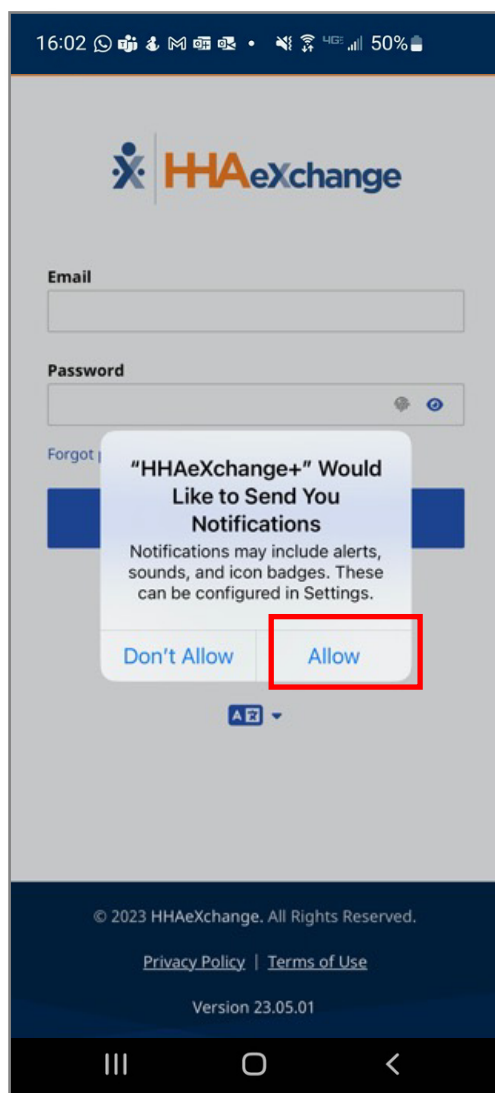

# 5

## 步骤 5 - 登录

此时会弹出移动应用登录屏幕。

输入您的电子邮件地址和新密码, 然后点按 **Log In** (登录) 按钮。

如果误关闭页面, 可在主屏幕上找到此图标:

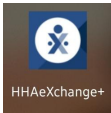

重新建立登录页面。

注意: 请确保在您要使用 EVV 的智能设备上执行这些步骤。

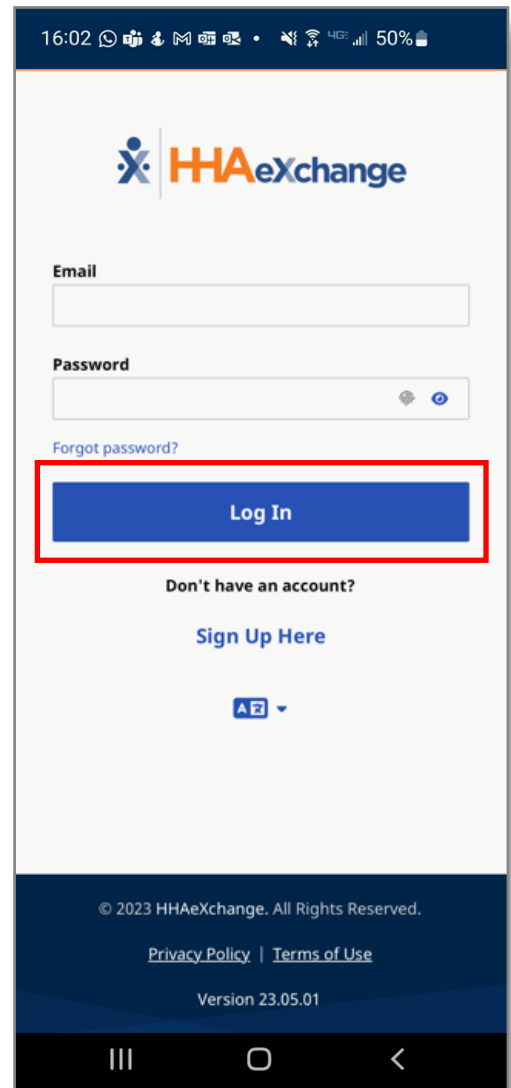

## 6

### 步骤 6 - 共享位置

首次登录时, 系统会要求您共享位置。

要使用 EVV 移动应用, 您必须启用定位服务。点按 **Allow While Using App** (使用应用时允许)。

如果不启用定位服务, EVV 移动应用将无法运行。您将无法开始和结束班次。

如果不允许启用定位服务会如何?

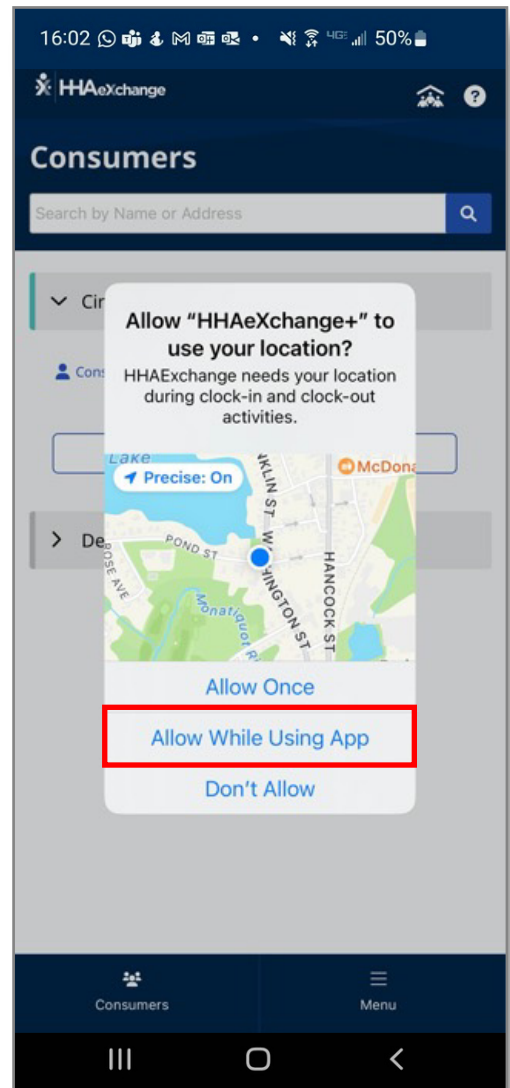



## 启用定位服务

如果使用 EVV 移动应用时未启用定位服务, 会出现此错误消息, 并且您将无法打卡上下班。

您需要为 EVV 移动应用启用定位服务。点按 **Allow While Using App** (使用应用时允许)。

通过定位服务, EVV 移动应用可将您的服务位置记录为 Home (家中) 或 Community (社区)。

注意: EVV 移动应用仅在 PCA 打卡上下班时验证 PCA 的位置。如需了解更多信息, 请访问

[TempusUnlimited.org/EVV-support](http://TempusUnlimited.org/EVV-support)

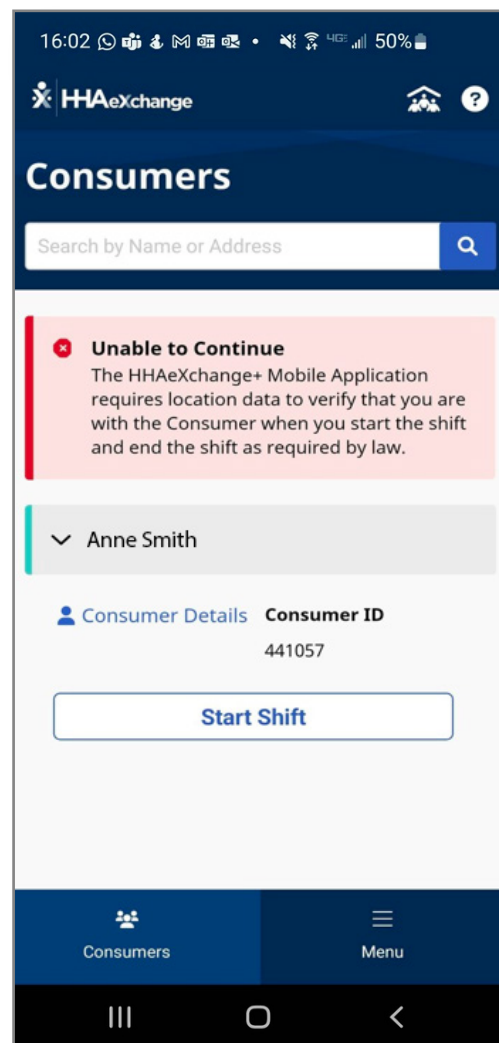

通过上述步骤, 您现在可以访问您新的 EVV 移动应用帐户, 并开始打卡上下班。